

# Überparteiliche-Christliche Liste 9 Wählergemeinschaft der Großgemeinde Burgebrach

Wer weiter denkt, wählt die Überparteiliche-Christliche Wählergemeinschaft (ÜCW) Burgebrach, Liste 9, mit dem zuverlässigen Bürgermeisterkandidaten

## Gregor Eberlein

Wir sind der Überzeugung, daß der bisherige Zweite Bürgermeister der Gemeinde Burgebrach die Gewähr dafür bietet, daß auch in Zukunft die anstehenden schwierigen Aufgaben bewältigt werden und eine vernünftige Arbeit zum Wohle der Großgemeinde und damit zum Nutzen aller Bürger geleistet werden kann.

Die nachstehend aufgeführten Probleme werden wir mit Sachverstand und zielbewußt zu lösen versuchen:

1. Bürgernahe Verwaltung
2. Neubau eines zweckmäßigen Verwaltungsgebäudes
3. Schrittweise Entwicklung des Kleinzentrums Burgebrach
4. Einführung eines Mitteilungsblattes zur Information der Bürger
5. Harmonische Zusammenarbeit mit allen Ortsteilen
6. Erhaltung und Schaffung von Arbeitsplätzen
7. Fortführung der Sanierungsarbeiten in Burgebrach
8. Erhaltung und weiterer Ausbau des land- und forstwirtschaftlich genutzten Wegenetzes
9. Sicherung und weiterer Ausbau des Feuerschutzes in allen Ortsteilen
10. Kontaktpflege mit jung und alt
11. Lösung des Kindergartenproblems
12. Unterstützung von sozialen Einrichtungen (Dorfhelferin, ambulante Krankenpflege)
13. Förderung des Vereinslebens als Kulturträger
14. Unterstützung der Sportvereine
15. Enge Zusammenarbeit mit Kirche und Schule

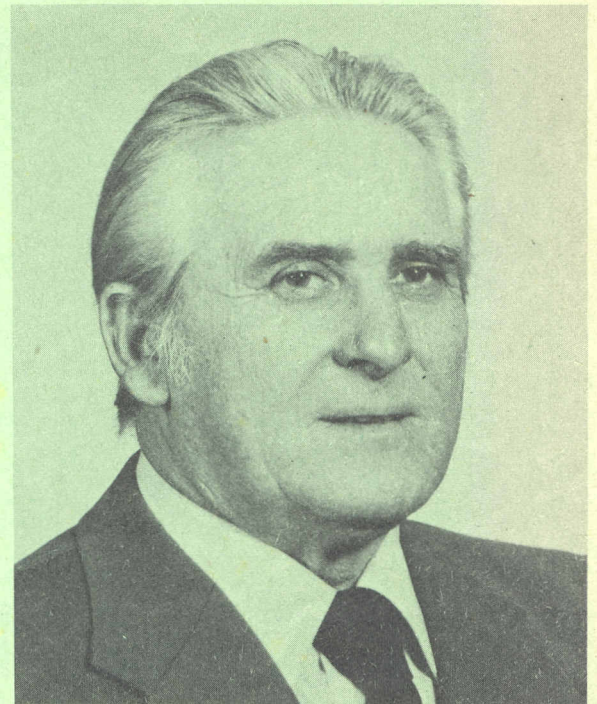

**Gregor Eberlein**

56 Jahre, verheiratet, Landwirt und 2. Bürgermeister

Seit 1966 im Gemeinderat von Burgebrach  
Stellvertretender Kreisobmann des BBV, Aufsichtsratsvorsitzender der Raiffeisenbank Burgebrach und landwirtschaftlicher Beisitzer am Bauerngericht in Bamberg



Für die Kreistagswahl empfehlen wir unsere beiden Kandidaten aus der Großgemeinde Burgebrach

**Franz Butterhof**  
Kreis- und Gemeinderat



**Heinrich Stirnweiß**  
Gemeinderat und Kreisbrandinspektor

---

**Wählen Sie mit Überlegung!  
Geben Sie Ihre 32 Stimmen der ÜCW.  
Wir bitten Sie darum!**

---

# Wählen Sie dazu den

Für den Gemeinderat  
Burgebrach stellen  
sich Ihnen zur Wahl:

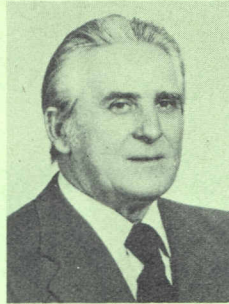

**1 Eberlein Gregor**  
Landwirt  
2. Bürgermeister  
56 Jahre, verh.  
Burgebrach



**2 Butterhof Franz**  
Kreis- u. Gemeinderat  
57 Jahre, verh.,  
Burgebrach



**3 Bogensperger Alfred**  
Landwirt  
48 Jahre, verh.  
Unterneuses



**9 Metzner Franz**  
Landwirt  
34 Jahre, verh.  
Failshof

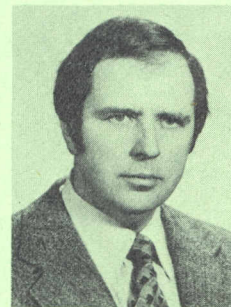

**10 Schmittinger Albin**  
Bildhauermeister  
42 Jahre, verh.  
Burgebrach



**11 Metzner Helga**  
Bäuerin, Hausfrau  
29 Jahre, verh.  
Failshof

Eine gedeihliche Gemein-  
dearbeit, die allen  
Bürgern Nutzen bringt,  
ist nur zusammen mit  
einem tatkräftigen,  
aufgeschlossenen und  
fortschrittlichen Gemein-  
derat möglich.

Solche Männer hat die  
Überparteiliche-  
Christliche Wählerge-  
meinschaft nominiert.

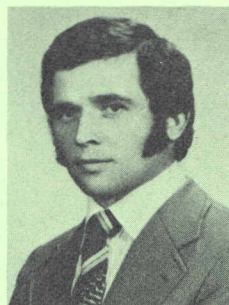

**17 Banner Leonhard**  
Landwirt  
BBV-Obmann  
28 Jahre, verh.  
Büchelberg



**18 Huml Elmar**  
Kaufmann  
u. Gemeinderat  
46 Jahre, verh.  
Burgebrach

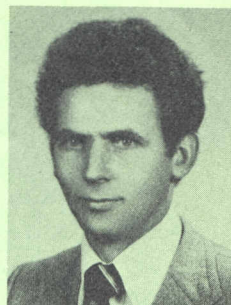

**19 Oppelt Peter**  
Landwirt  
33 Jahre, verh.  
Dietendorf

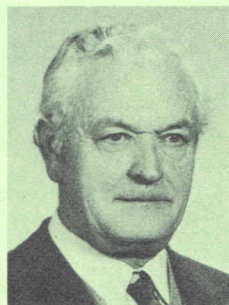

**25 Schwab Hans**  
Oberverwalter a. D.  
66 Jahre, verh.  
Burgebrach



**26 Dotterweich Johann**  
Baggerunternehmer  
36 Jahre, verh.  
Hirschbrunn



**27 Welsch Hanns**  
Jurist  
56 Jahre, verh.  
Burgebrach

Die Kandidaten der

# ÜCW

bitten um Ihr Vertrauen!

# ichtigen Gemeinderat

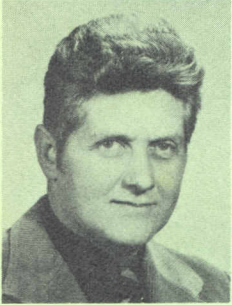

**4 Seelbach Gerhard**  
Bauingenieur  
41 Jahre, verh.  
Burgebrach

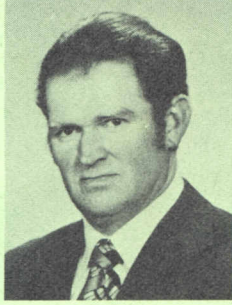

**5 Stirnweiß Fritz**  
Landwirt  
40 Jahre, verh.  
Oberköst



**6 Dellemann Franz**  
Gastwirt  
40 Jahre, verh.  
Oberharnsbach



**7 Wagner Georg**  
Landwirt  
Vorstand der FFW  
Pfarrgemeinderat  
46 Jahre  
Hirschbrunn

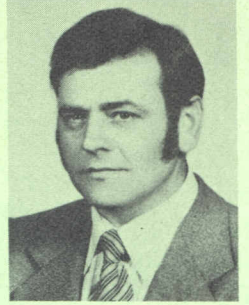

**8 Baier Hans, Heinrich**  
Landwirt  
Gemeinderat  
35 Jahre, verh.  
Amperbach



**12 Bogensperger Georg**  
Bankkaufmann  
26 Jahre, verh.  
Amperbach



**13 Pflaum Richard**  
Bauingenieur  
48 Jahre, verh.  
Burgebrach



**14 Täuber Herbert**  
Verm.-Ing. grad.,  
Techn. Amtmann  
42 Jahre, verh.  
Burgebrach



**15 Lengenfelder Adam**  
Gastwirt  
36 Jahre, verh.  
Stappenbach



**16 Bickel Georg**  
Land- u. Gastwirt  
46 Jahre, verh.  
Treppendorf



**20 Kraus Michael**  
BB-Obersekr.  
44 Jahre, verh.  
Burgebrach



**21 Seniuk Lotte**  
Hausfrau  
KAB-Vors., Schöffin  
51 Jahre, verh.  
Burgebrach

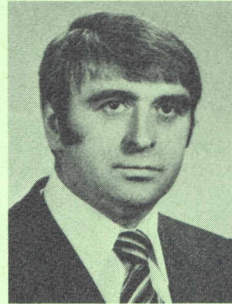

**22 Fuchs Martin**  
Elektrotechniker  
52 Jahre, verh.  
Burgebrach



**23 Volk Anton**  
Friedhofsverwalter  
1. Vors. d. VdK-Ortsverb.  
51 Jahre, verh.  
Burgebrach



**24 Aumüller Leonhard**  
Kfm. Angestellter  
2. FFW-Kommandant  
35 Jahre, verh.  
Dietendorf



**28 Stirnweiß Heinrich**  
Kreisbrandinspektor  
u. Gemeinderat  
52 Jahre, verh.  
Oberköst

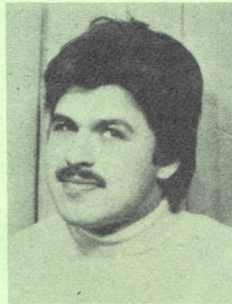

**29 Neid Karlheinz**  
Küchenmeister  
28 Jahre, verh.  
Burgebrach



**30 Burkhard Adam**  
Arbeiter  
40 Jahre, verh.  
Burgebrach



**31 Dütsch Georg**  
Kaufmann  
38 Jahre, verh.  
Burgebrach



**32 Gödel Herrmann**  
Maurer  
44 Jahre, verh.  
Burgebrach

Wählen Sie richtig!

Stimmzettel zur Wahl des Ersten Bürgermeisters  
in Burgebrach am 5. März 1978

Kennwort:

ÜCW

**Gregor Eberlein**

Landwirt und 2. Bürgermeister  
Burgebrach, Würzburger Straße 14



Wahlvorschlag Nr. 9



Kennwort:

**Überparteiliche-  
Christliche  
Wählergemeinschaft**

- |                          |    |                             |                      |
|--------------------------|----|-----------------------------|----------------------|
| <input type="checkbox"/> | 1  | <b>Eberlein, Gregor</b>     | Landwirt, 2. Bgm.    |
| <input type="checkbox"/> | 2  | <b>Butterhof, Franz</b>     | Gastwirt             |
| <input type="checkbox"/> | 3  | <b>Bogensperger, Alfred</b> | Landwirt             |
| <input type="checkbox"/> | 4  | <b>Seelbach, Gerhard</b>    | Bauingenieur         |
| <input type="checkbox"/> | 5  | <b>Stirnweiß, Fritz</b>     | Landwirt             |
| <input type="checkbox"/> | 6  | <b>Dellermann, Franz</b>    | Gastwirt             |
| <input type="checkbox"/> | 7  | <b>Wagner, Georg</b>        | Landwirt             |
| <input type="checkbox"/> | 8  | <b>Baier, Hans Heinrich</b> | Landwirt             |
| <input type="checkbox"/> | 9  | <b>Metzner, Franz</b>       | Landwirt             |
| <input type="checkbox"/> | 10 | <b>Schmittinger, Albin</b>  | Bildhauermeister     |
| <input type="checkbox"/> | 11 | <b>Metzner, Helga</b>       | Hausfrau             |
| <input type="checkbox"/> | 12 | <b>Bogensperger, Georg</b>  | Bankkaufmann         |
| <input type="checkbox"/> | 13 | <b>Pflaum, Richard</b>      | Bauingenieur         |
| <input type="checkbox"/> | 14 | <b>Täuber, Herbert</b>      | Techn. Amtmann       |
| <input type="checkbox"/> | 15 | <b>Lengenfelder, Adam</b>   | Gastwirt             |
| <input type="checkbox"/> | 16 | <b>Bickel, Georg</b>        | Landwirt u. Gastwirt |
| <input type="checkbox"/> | 17 | <b>Banner, Leonhard</b>     | Landwirt             |
| <input type="checkbox"/> | 18 | <b>Huml, Elmar</b>          | Kaufmann             |
| <input type="checkbox"/> | 19 | <b>Oppelt, Peter</b>        | Landwirt             |
| <input type="checkbox"/> | 20 | <b>Kraus, Michael</b>       | BB-Obersekretär      |
| <input type="checkbox"/> | 21 | <b>Seniuk, Lotte</b>        | Hausfrau             |
| <input type="checkbox"/> | 22 | <b>Fuchs, Martin</b>        | Elektrotechniker     |
| <input type="checkbox"/> | 23 | <b>Volk, Anton</b>          | Friedhofsverwalter   |
| <input type="checkbox"/> | 24 | <b>Aumüller, Leonhard</b>   | kaufm. Angestellter  |
| <input type="checkbox"/> | 25 | <b>Schwab, Hans</b>         | Oberverw. a. D.      |
| <input type="checkbox"/> | 26 | <b>Dotterweich, Johann</b>  | Baggerunternehmer    |
| <input type="checkbox"/> | 27 | <b>Welsch, Hans</b>         | Jurist               |
| <input type="checkbox"/> | 28 | <b>Stirnweiß, Heinrich</b>  | Kreisbrandmeister    |
| <input type="checkbox"/> | 29 | <b>Neid, Karlheinz</b>      | Küchenmeister        |
| <input type="checkbox"/> | 30 | <b>Burkard, Adam</b>        | Arbeiter             |
| <input type="checkbox"/> | 31 | <b>Dütsch, Georg</b>        | Kaufmann             |
| <input type="checkbox"/> | 32 | <b>Gödel, Hermann</b>       | Maurer               |

Zum Gemeinderat:

Bedenken Sie: Nur die Gesamtzahl der Stimmen eines Wahlvorschlages entscheidet über die Zahl der Gemeinderäte aus diesem Wahlvorschlag. Ihre Kandidaten haben nur dann eine Chance, wenn Sie alle 32 Stimmen dem Wahlvorschlag der Überparteilichen-Christlichen Wählergemeinschaft (ÜCW) geben.

Deshalb:

In jedem Falle zuerst ein Kreuz in den Kreis des Wahlvorschlages Nr. 9

**Überparteiliche  
Christl. Wähler-  
gemeinschaft**



Dann haben Sie Ihre 32 Stimmen ausgenutzt. Innerhalb des Wahlvorschlages können Sie einzelne Kandidaten bevorzugen. Durch Eintragen der Zahl 2 oder 3 können Sie einem Kandidaten 2 oder 3 Stimmen geben. Bitte, achten Sie aber darauf, daß Sie die Zahl 32 nicht überschreiten, damit Ihr Stimmzettel nicht ungültig wird.

**Wählt für den Gemeinderat  
der Großgemeinde Burgebrach  
die Kandidaten** **ÜCW**  
**der**  
**mit ihrem  
Bürgermeisterkandidaten  
Gregor Eberlein**